

A4両面印刷推奨。

左右をお使いのプリンターの印刷可能範囲に
合わせた上で、長辺とじで両面印刷してください。

シート①

のり

シート②

のり

シート③

のり

シート④

のり

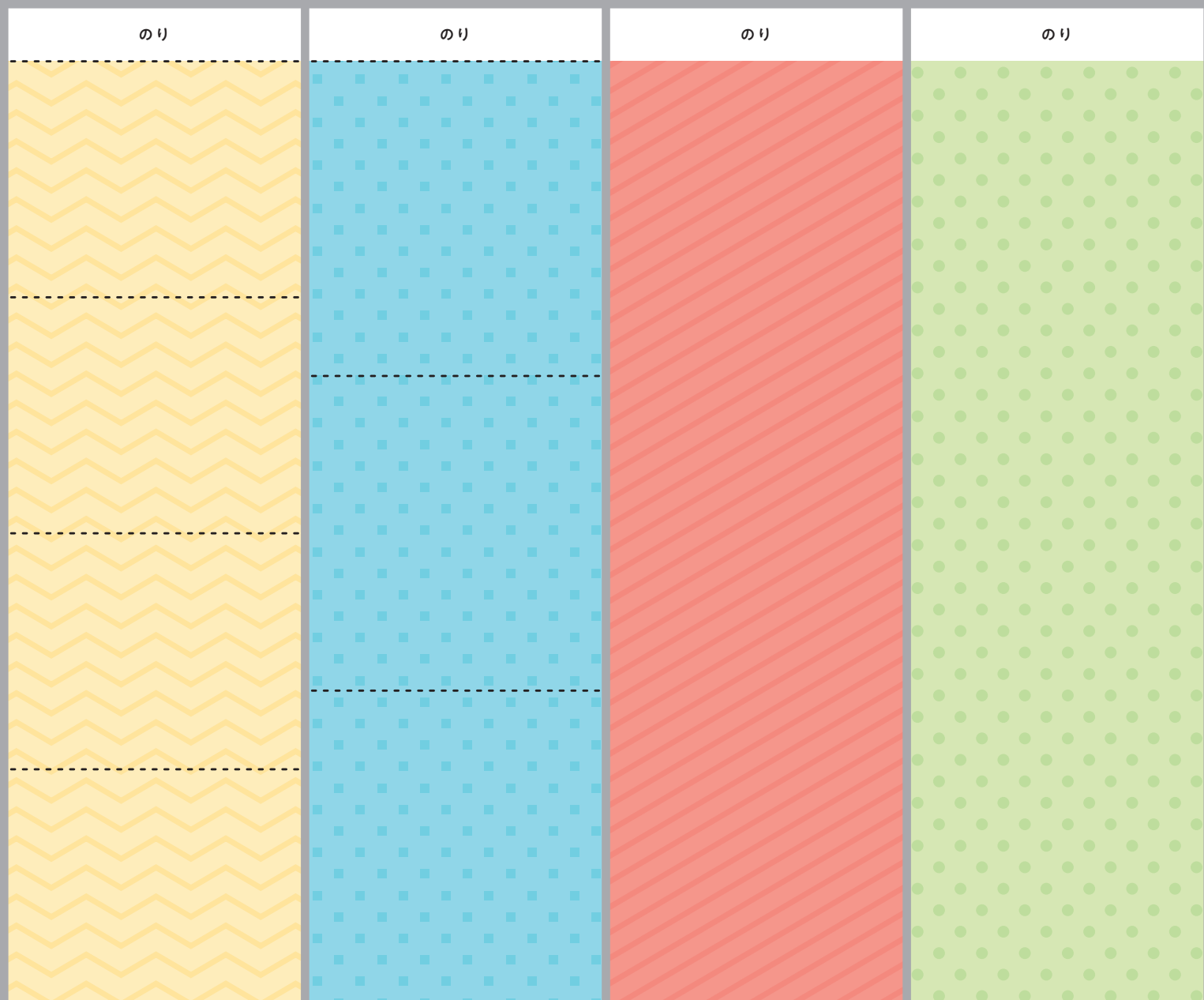

シート④

シート③

シート②

シート①

のり

のり

のり

のり



_____ きりとり
----- やまおり
----- たにおり

シート①

シート②

シート③

シート④

シート⑤

シート⑥

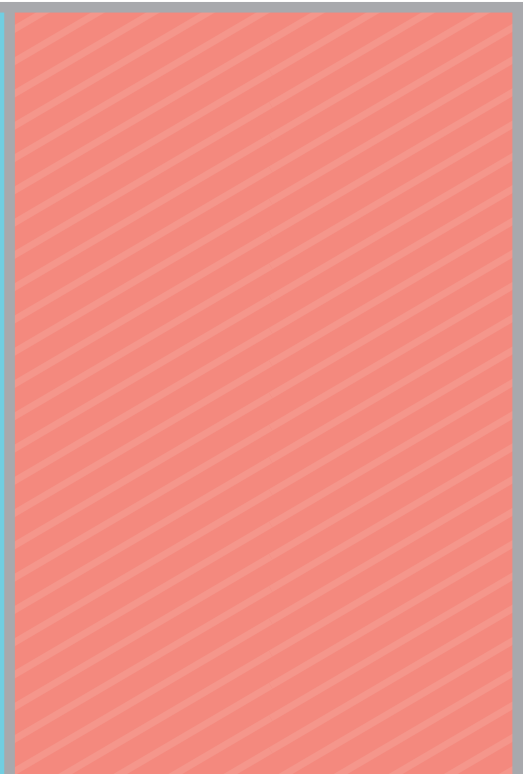
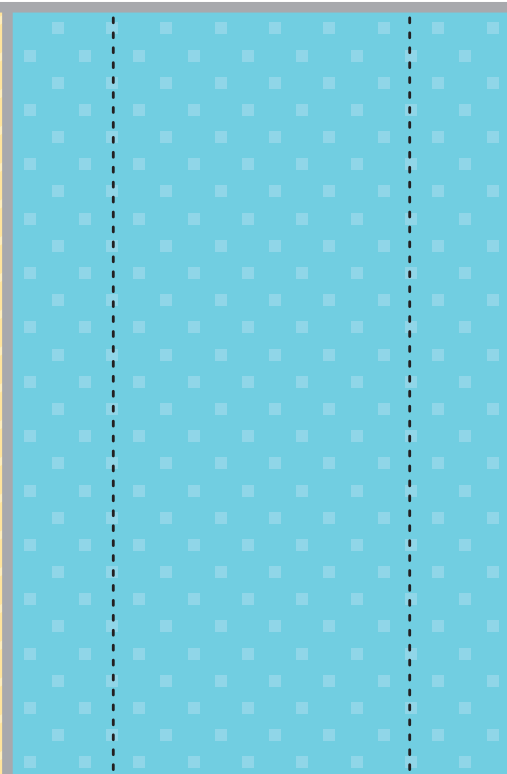
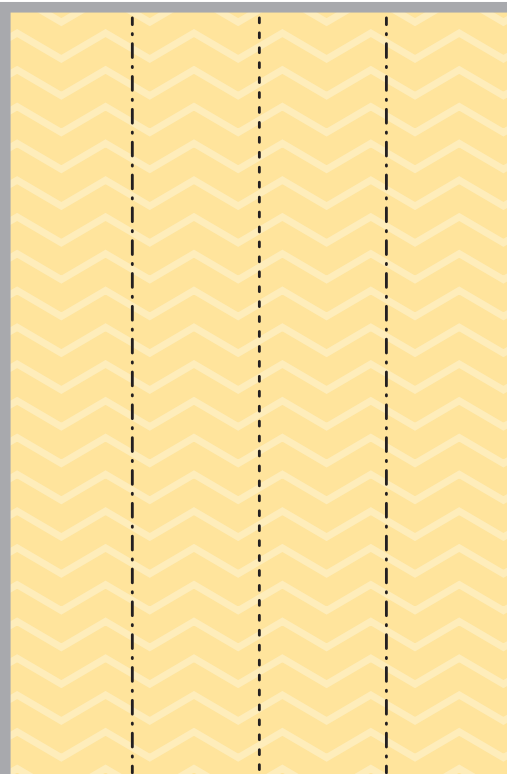



—— きりとり
- - - - やまおり
- · - · - たにおり

「ワクワク！かんたん！おうち STEAM」ふろく
(STEAM JAPAN 編集部 編／くもん出版刊)
商用利用、加工改変、無断転載を禁じます。
デザイン：minna
©2022 STEAM JAPAN & Kumon Publishing Co., Ltd.

つかいかた・解説 ▶ P.16～17

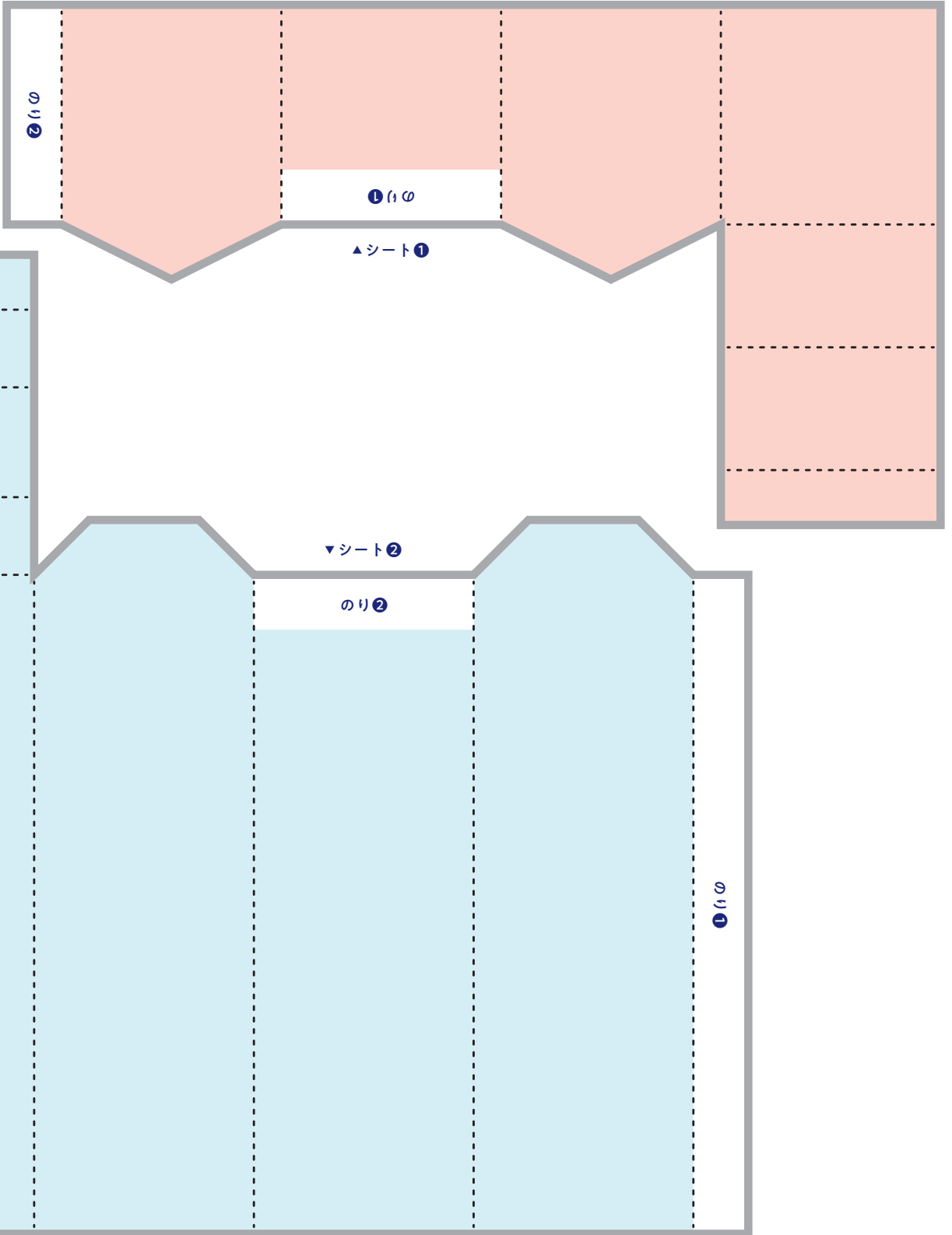

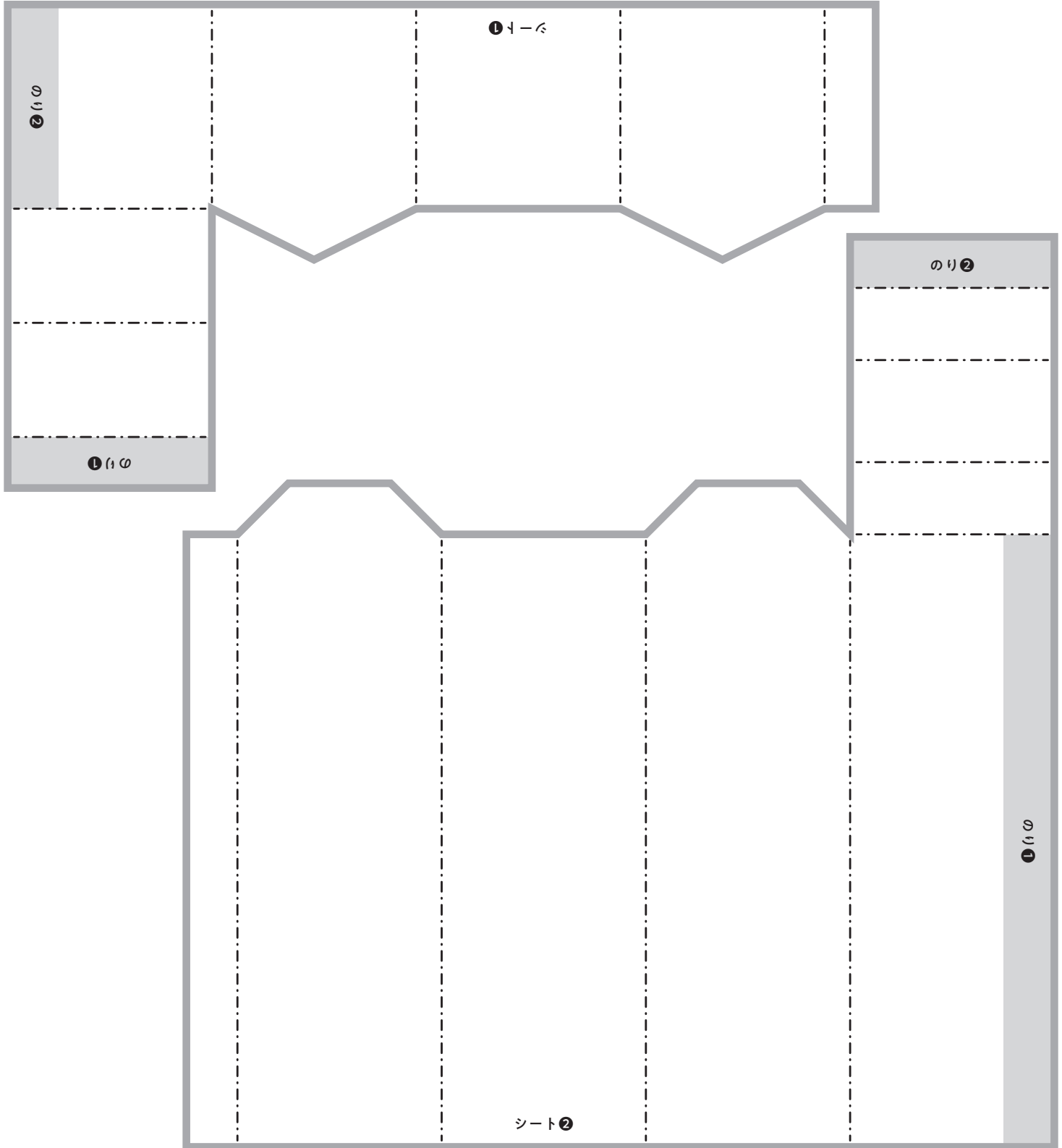

のり②

のり②

のり①

のり②

のり①

シート②

きりとり
やまわり

① ありとあり

たていとシート①

② ありとあり

たていとシート②

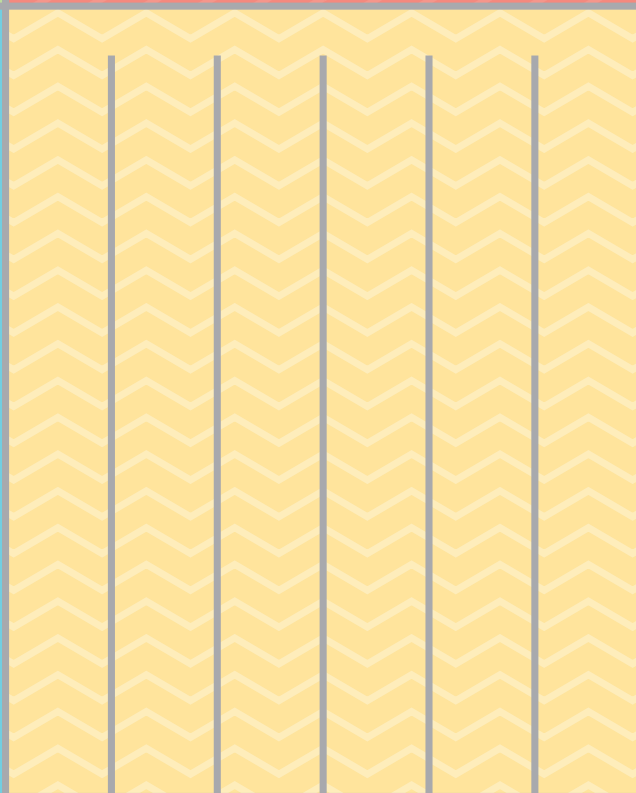
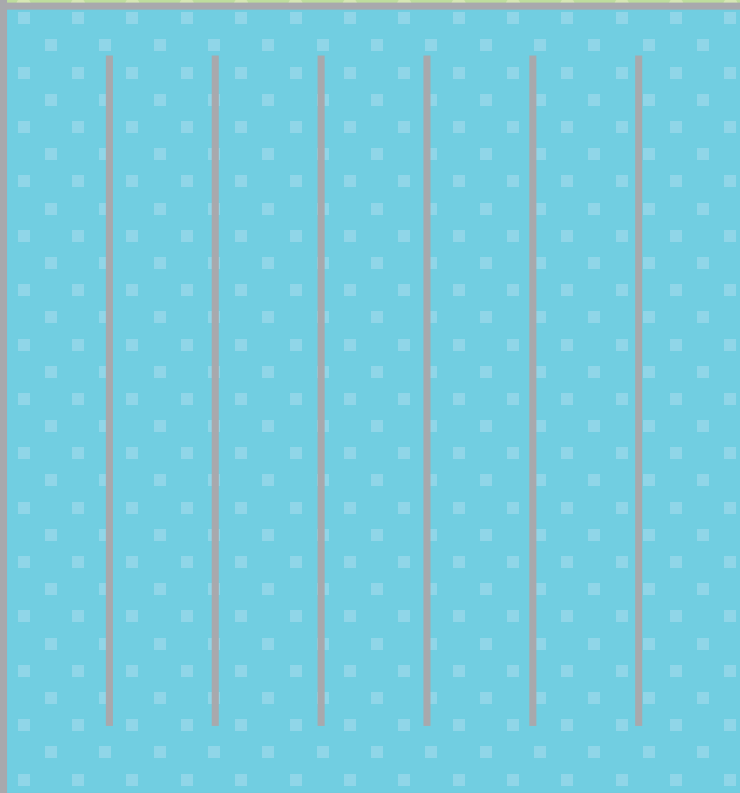
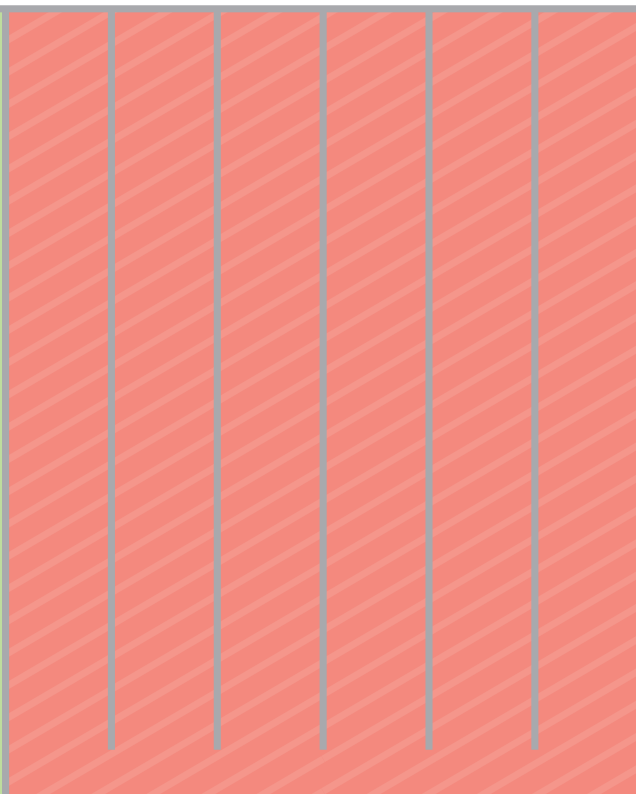



シート①

いろあつめビンゴ

あか	あお	みどり
むらさき	ちゃいろ	オレンジ
しろ	きいろ	ピンク

シート②

てざわりビンゴ

ちくちく 	すべすべ 	ごつごつ
べたべた 	ふわふわ 	すごく かい
とても やわらかい 	ざらざら 	しっとり

シート③

かんかくビンゴ

あったかい もの 	とげとげ した もの 	かおに みえる もの
いい におい 	おきに いりの もの 	みずの おと
とりの こえ 	つめたい もの 	くさい におい

シート④

ビンゴ

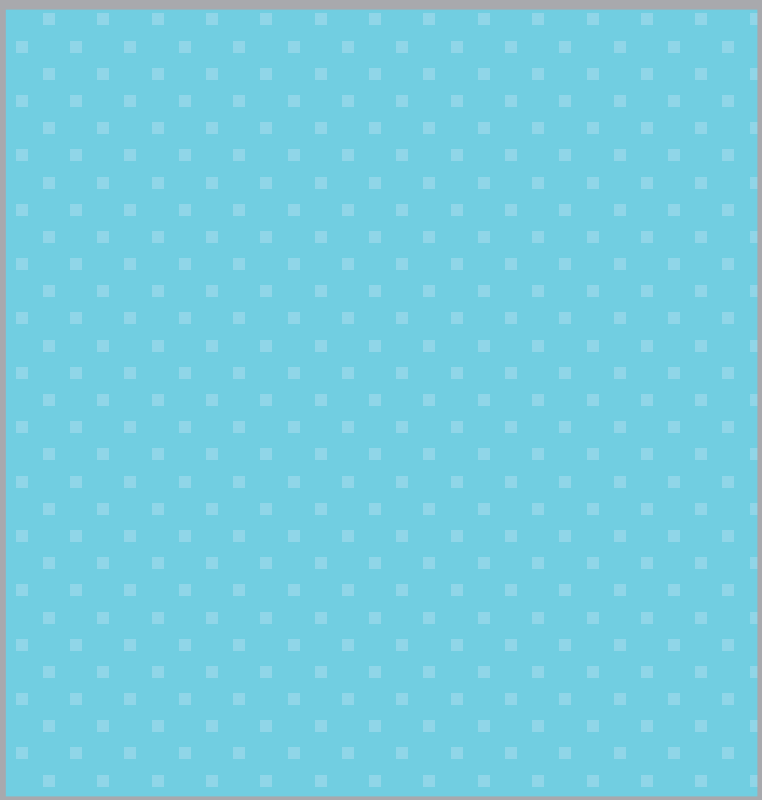
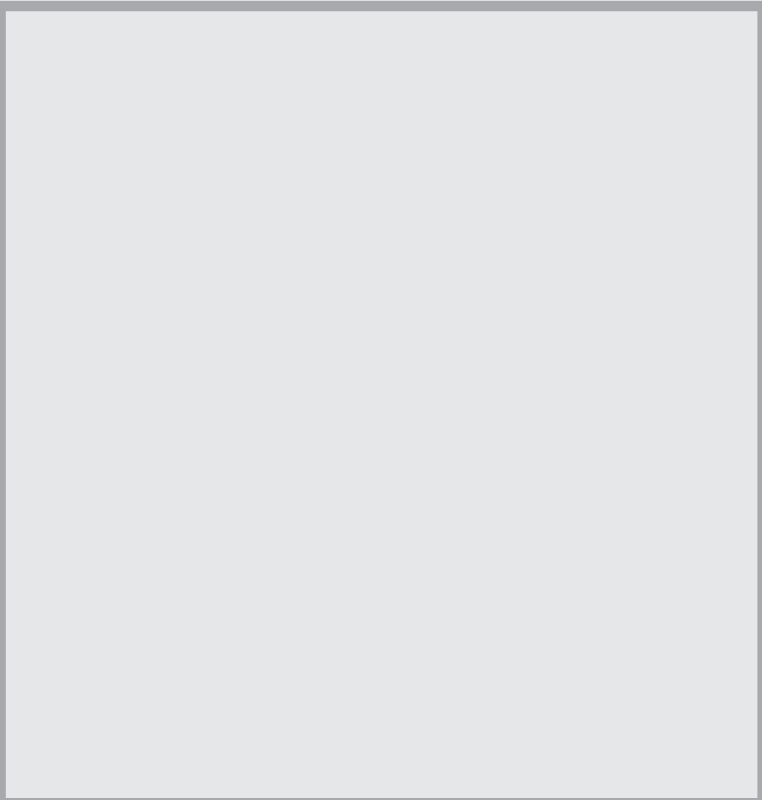



—— きりとり
- - - - やまおり
- · - · たにおり

つかいかた・解説 ▶ P.22～23

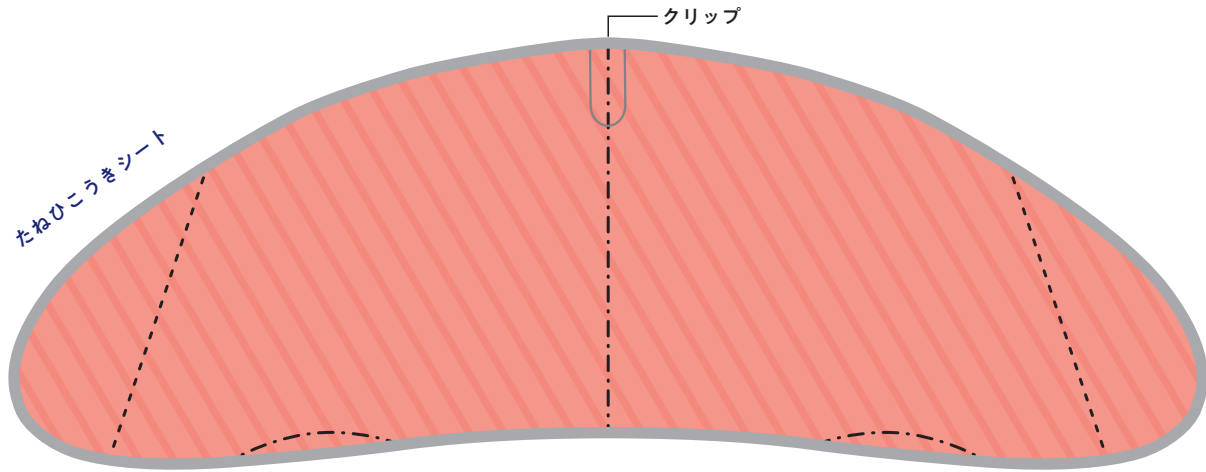

たねコプターシート①

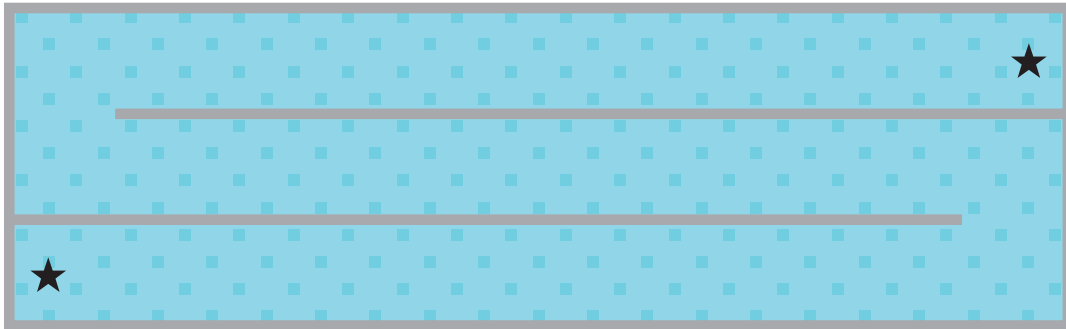

たねコプターシート②



たねコプターシート③

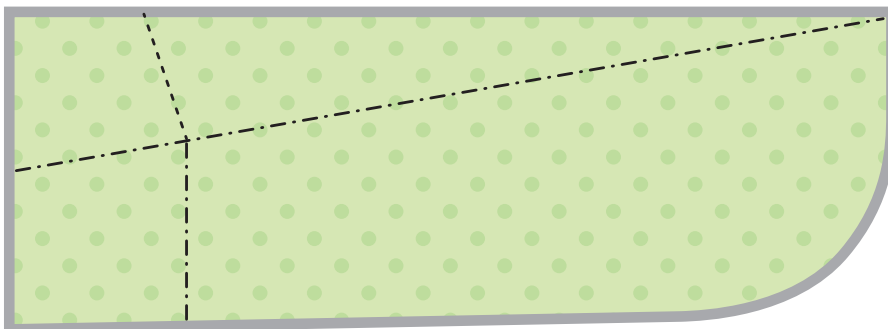

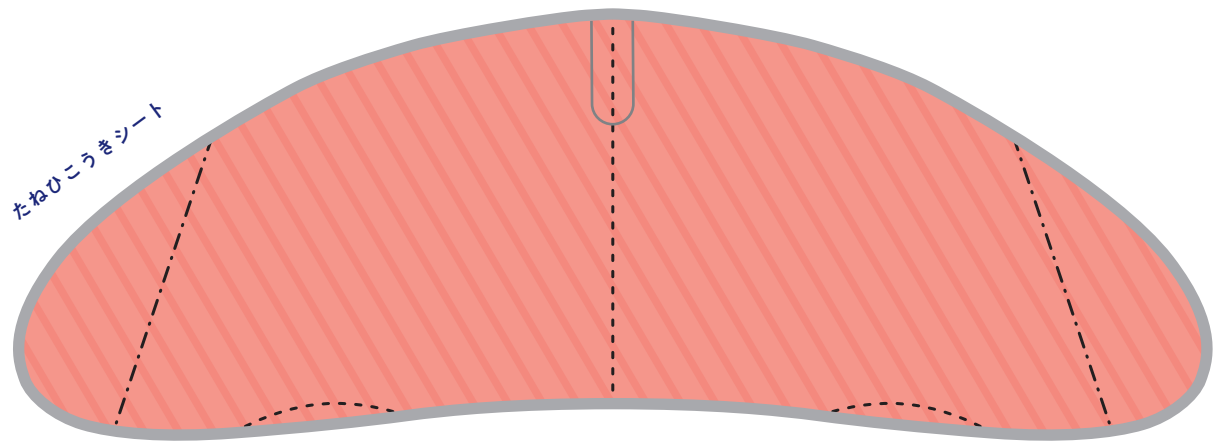

たねコプターシート①

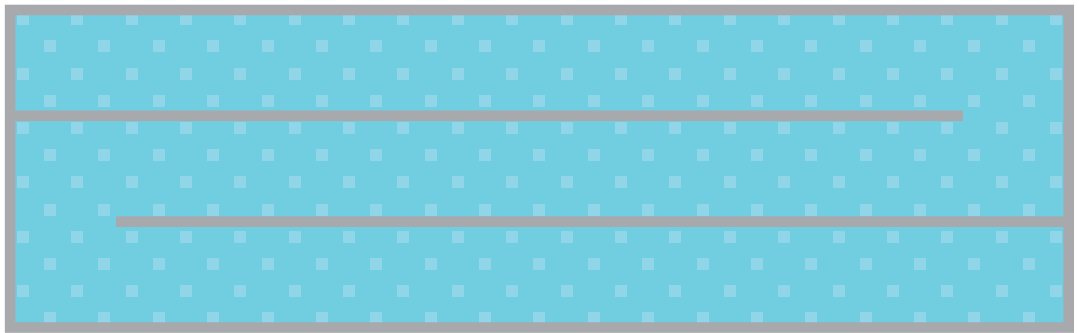

たねコプターシート②



たねコプターシート③

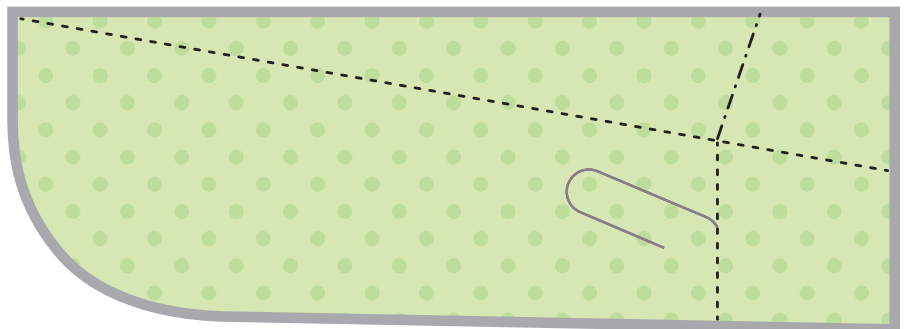

の
はっぱずかん

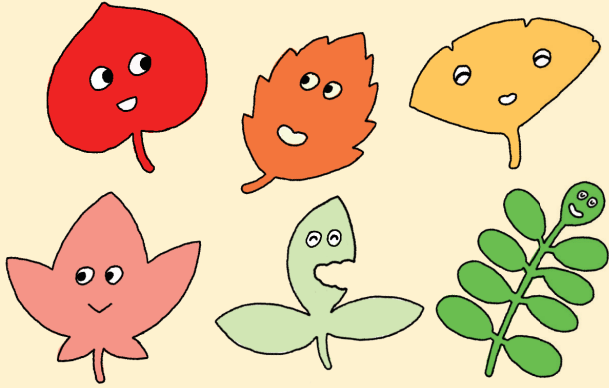

ばしょ

ひづけ

3

1

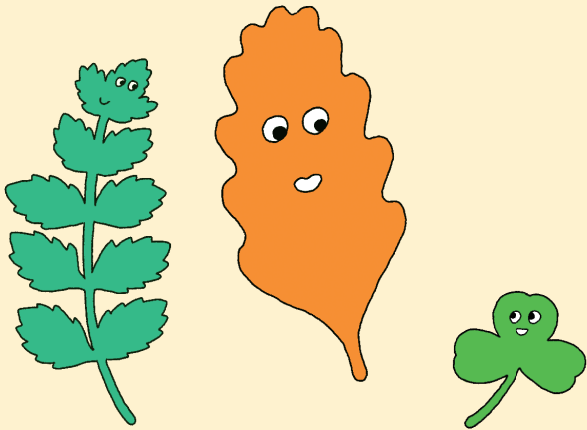

なまえ

5



▼シート①

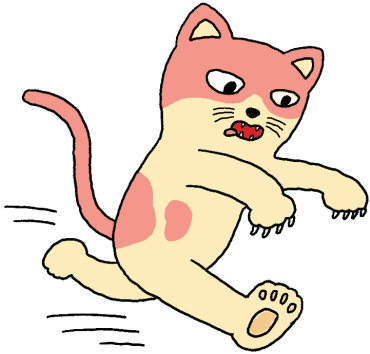

▼シート②



▼シート③

▼シート④

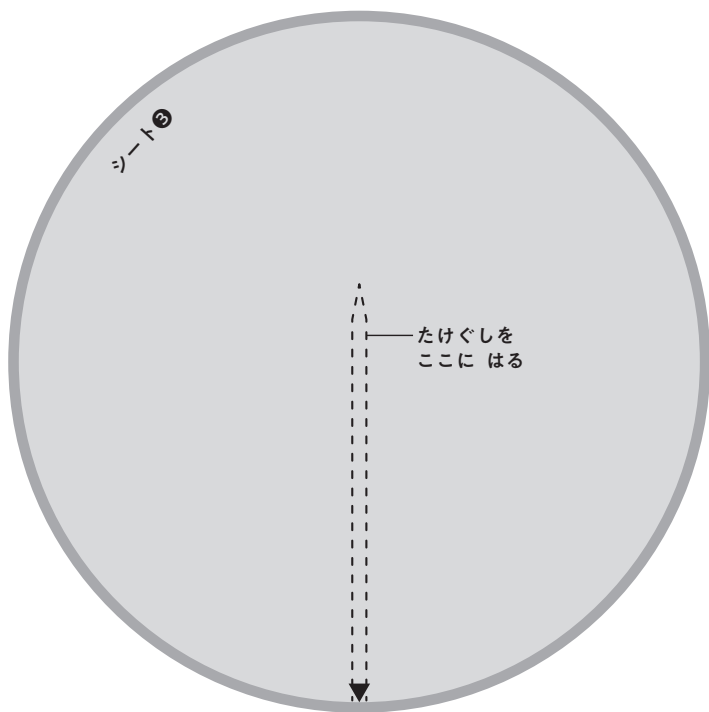
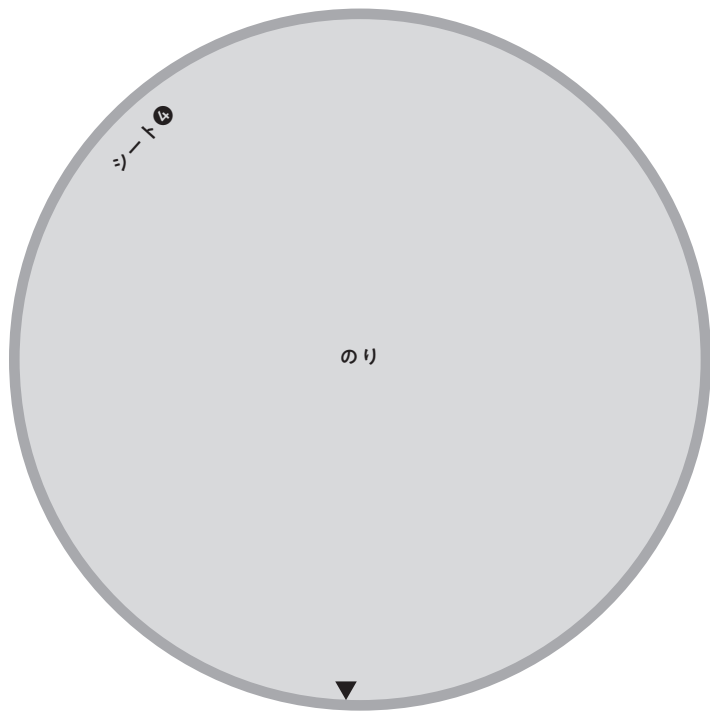
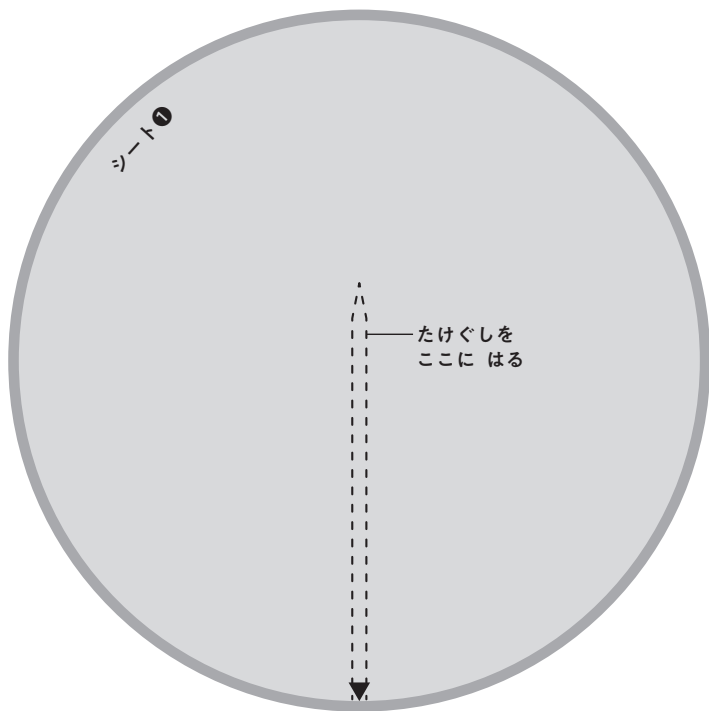
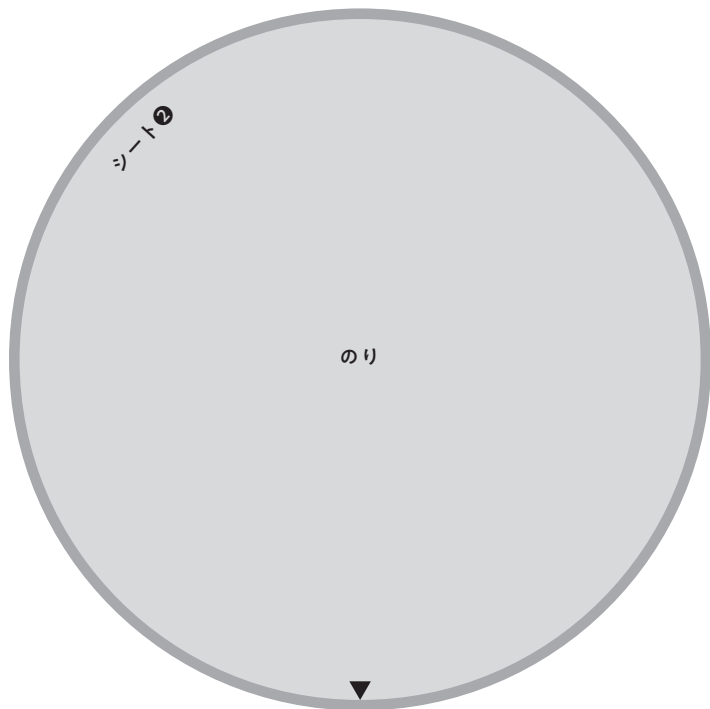



▼シート①

▼シート②

▼シート③

▼シート④

▼シート⑤

▼シート⑥

のり

のり

のり

のり①

のり②



のり

のり

のり

のり

のり①

のり②

のり③

シート 1



シート 2

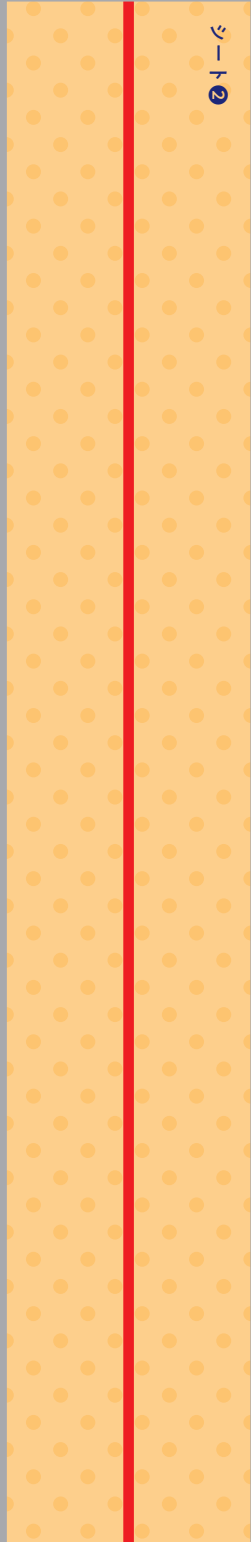

シート 3

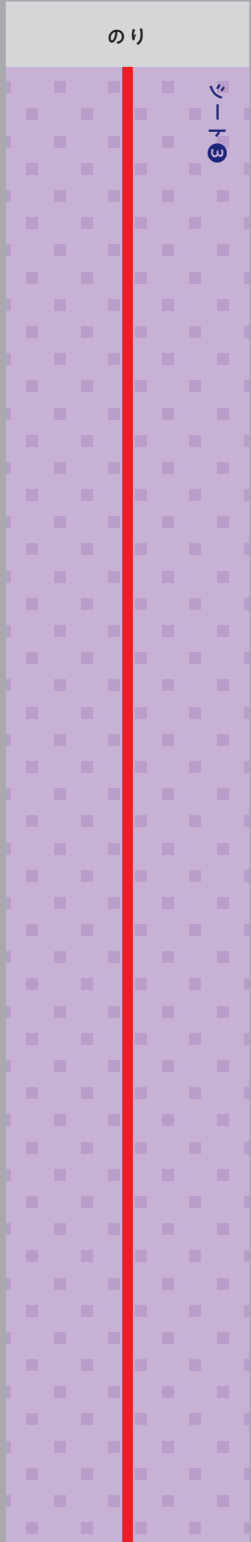

のり

シート 4

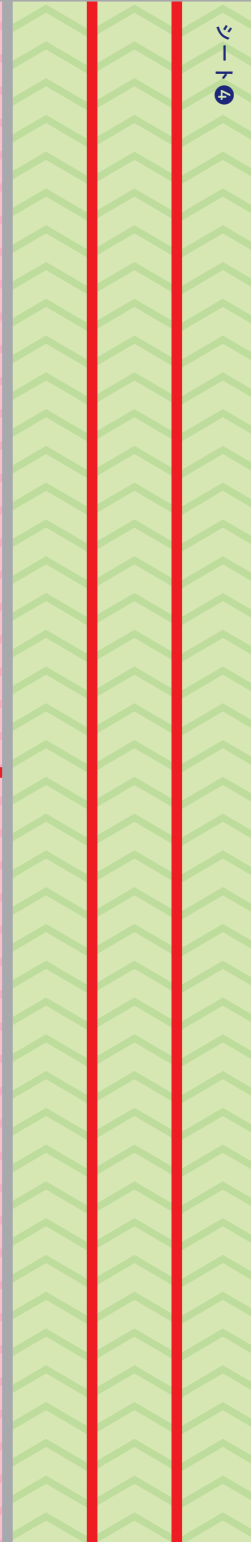

シート 5

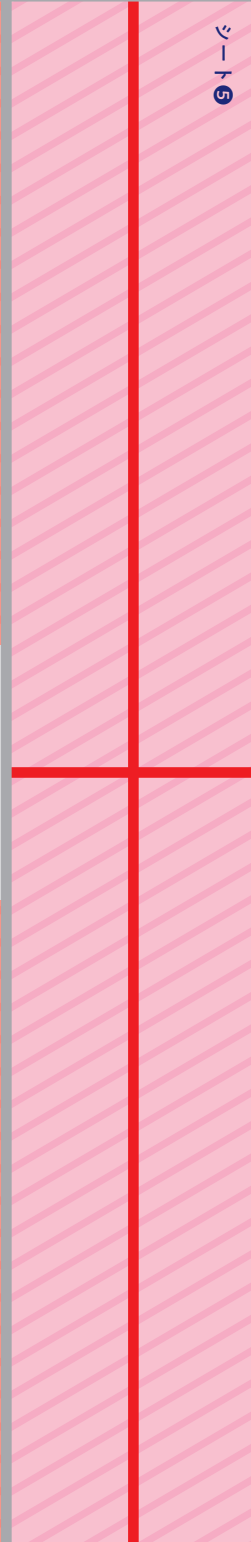

シート 6



のり 3

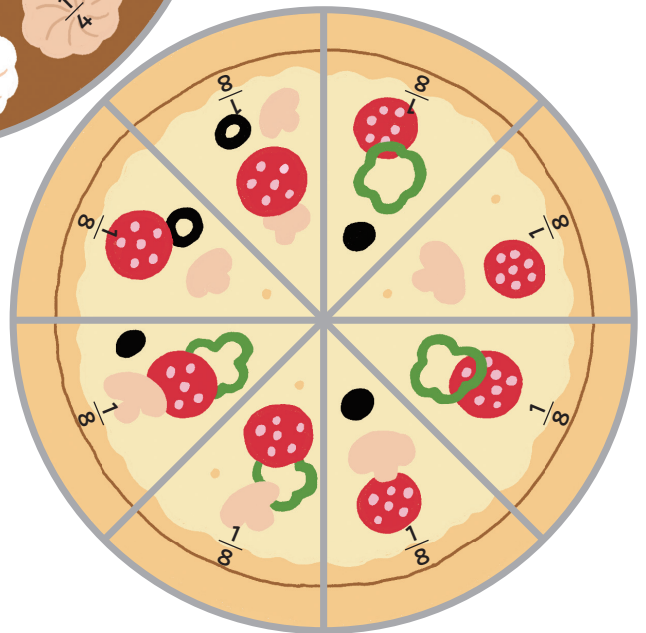
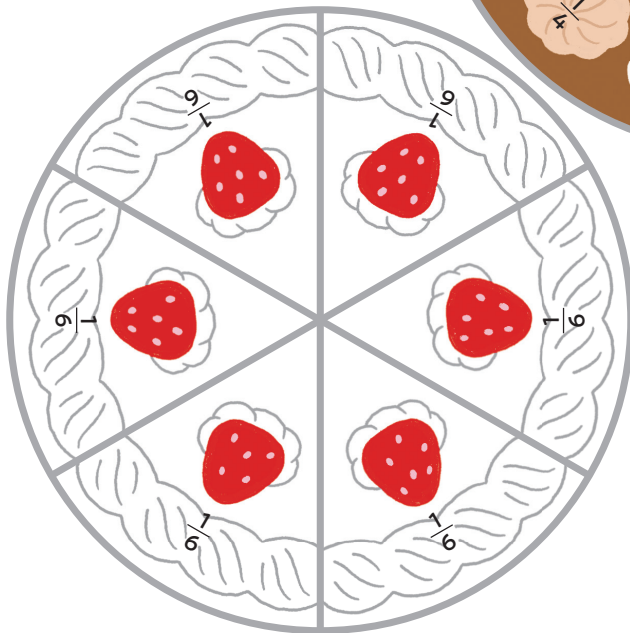
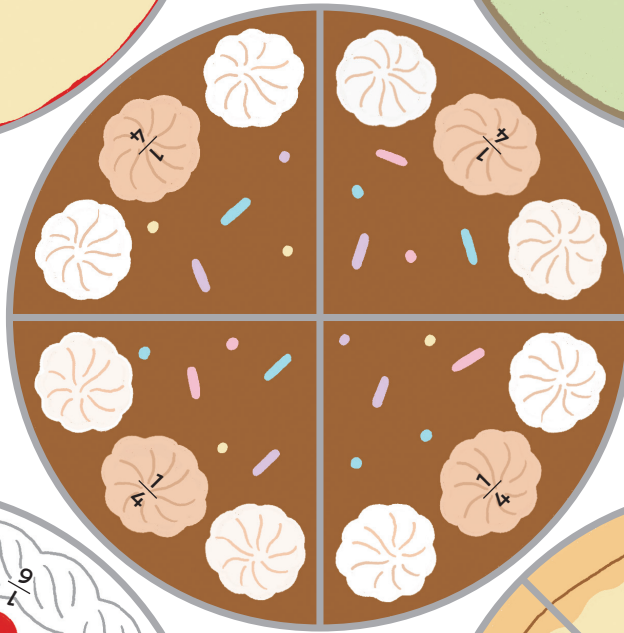
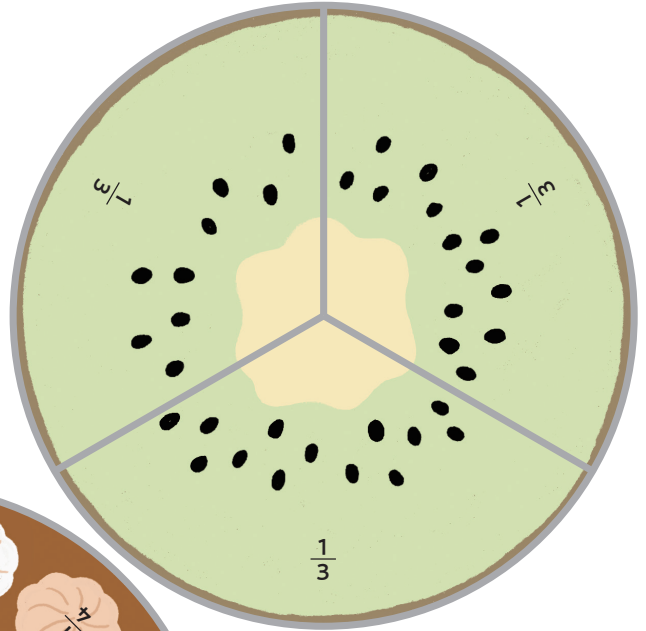
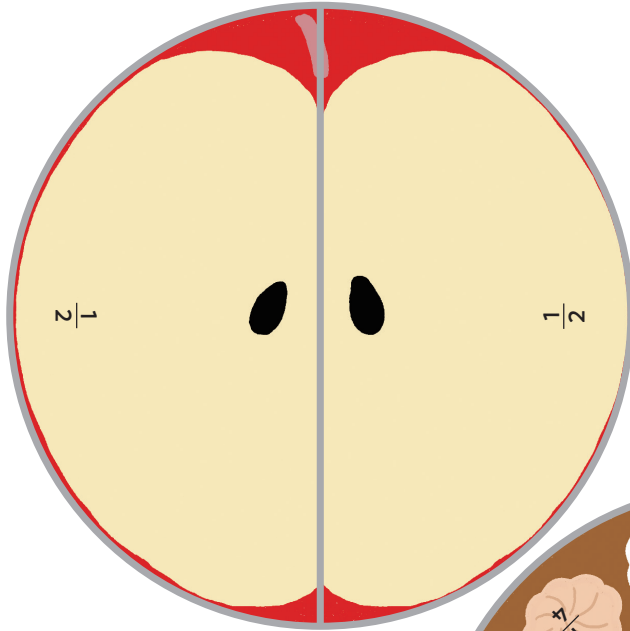

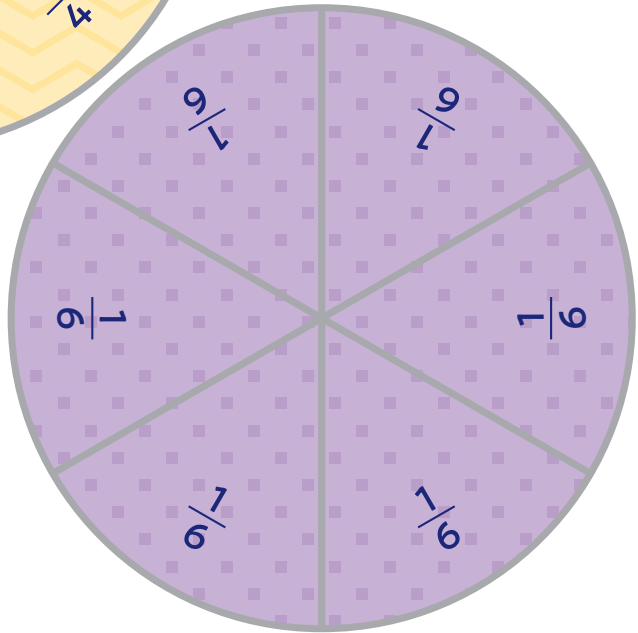
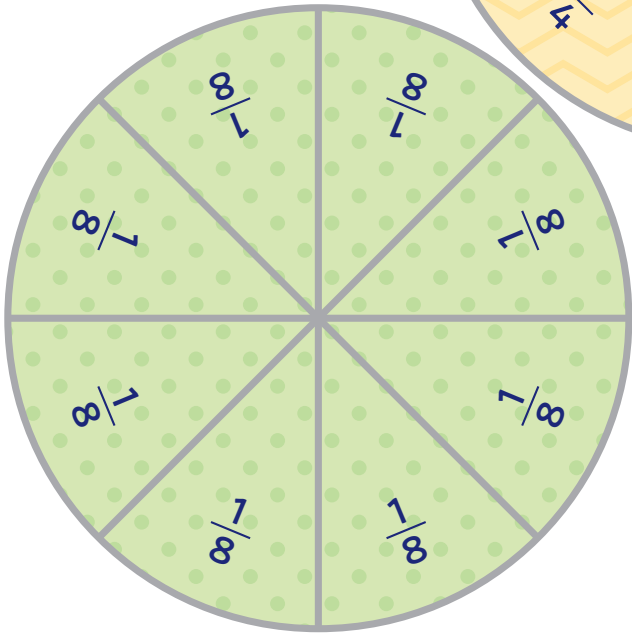
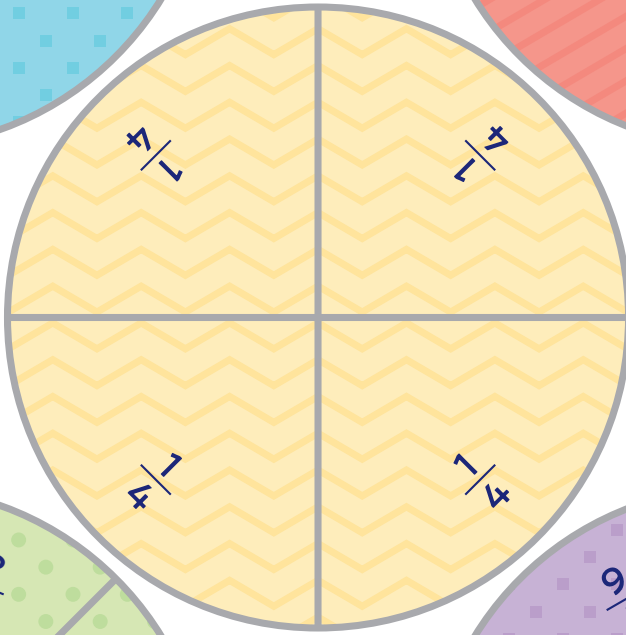
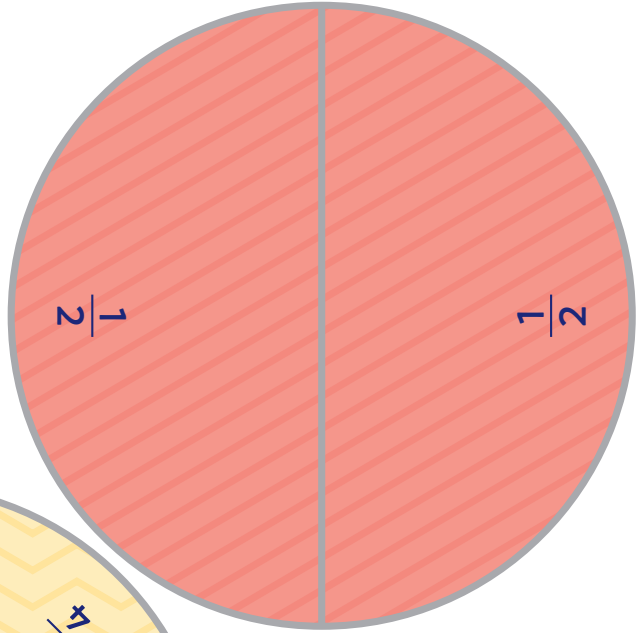
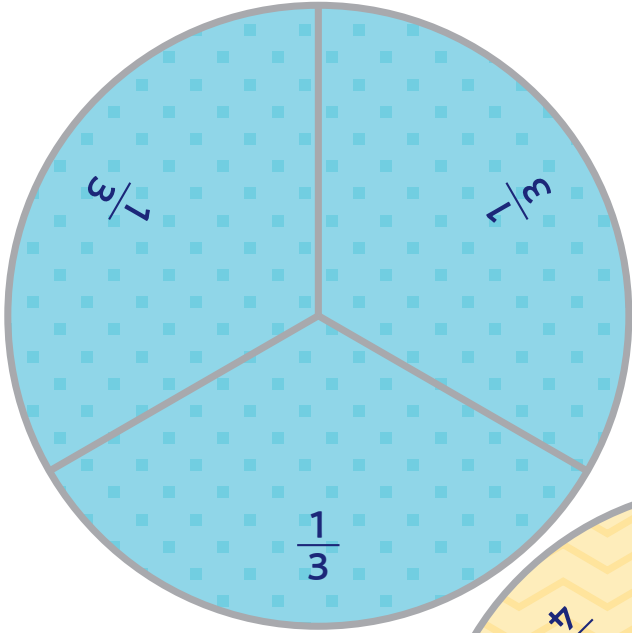

テンプレート①

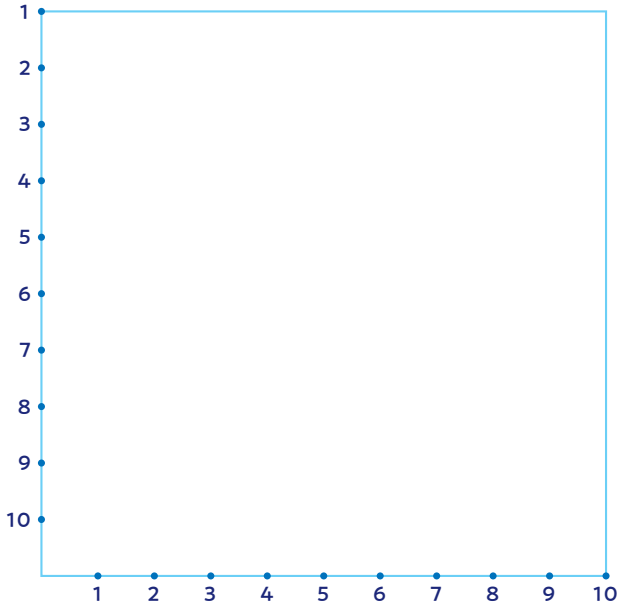

テンプレート②

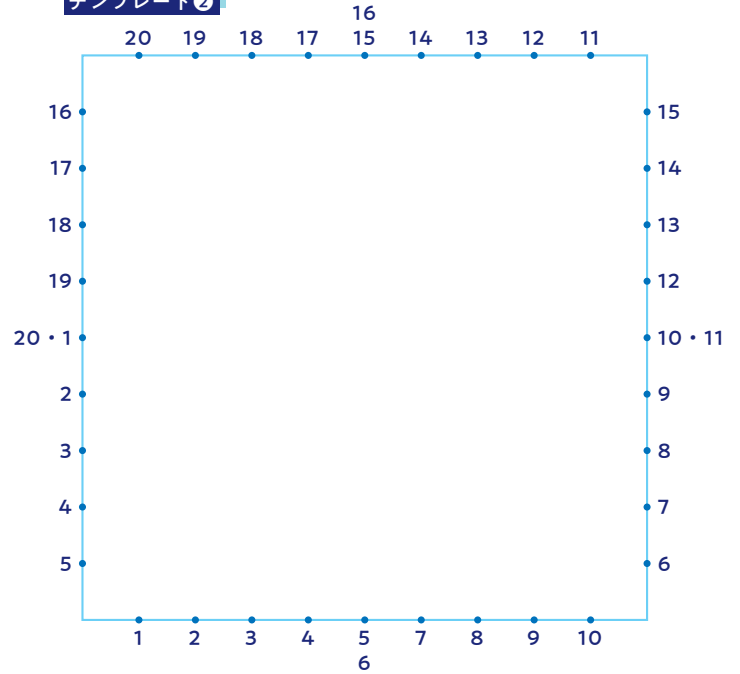

テンプレート③

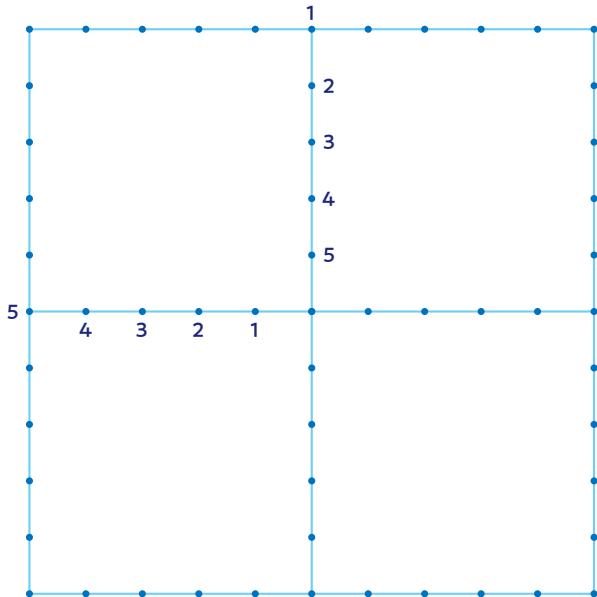

テンプレート④

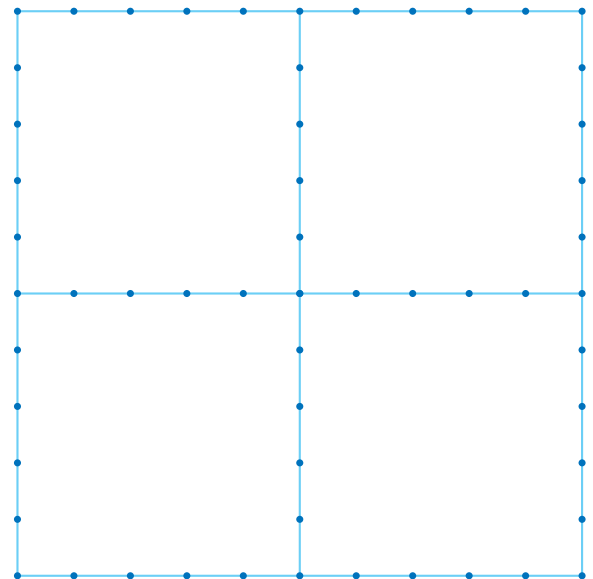

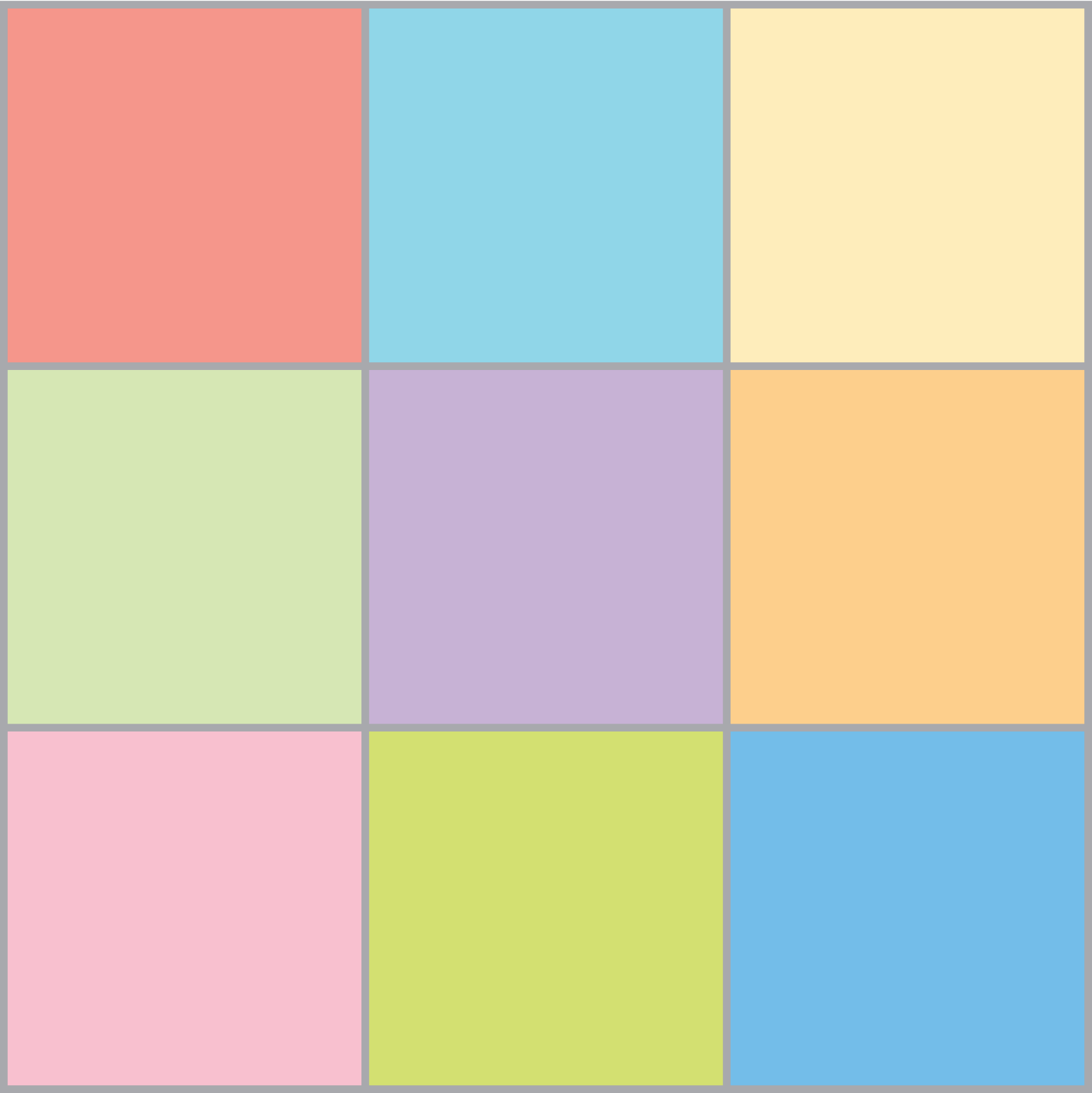

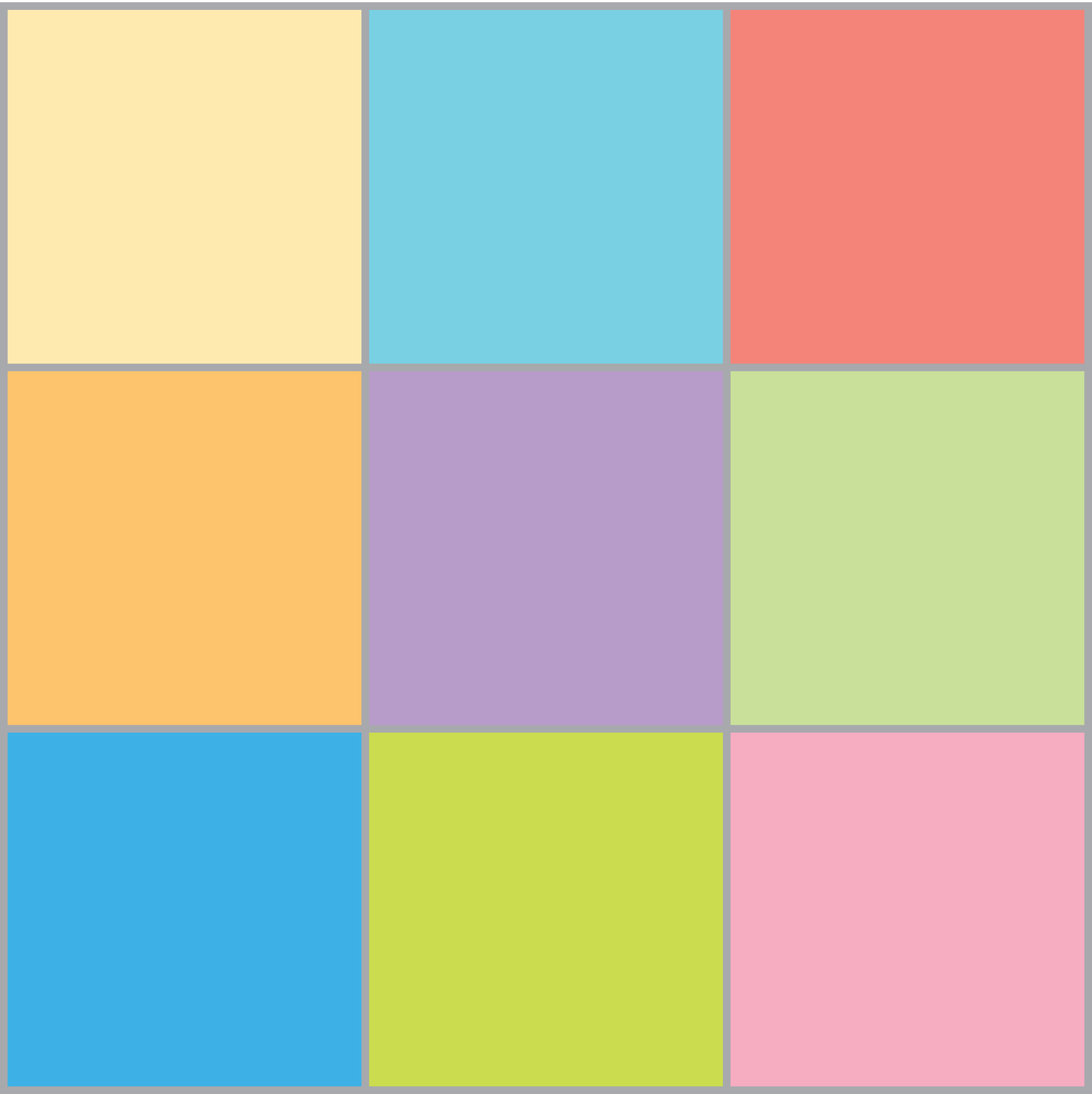



—————	きりとり
- - - - -	やまおり
.....	たにおり



Main activity area with a large white space. A vertical red dashed line is positioned on the left side. On the right side, there are four horizontal green dashed lines that are slightly slanted downwards from left to right, creating a series of rectangular sections for writing or drawing.

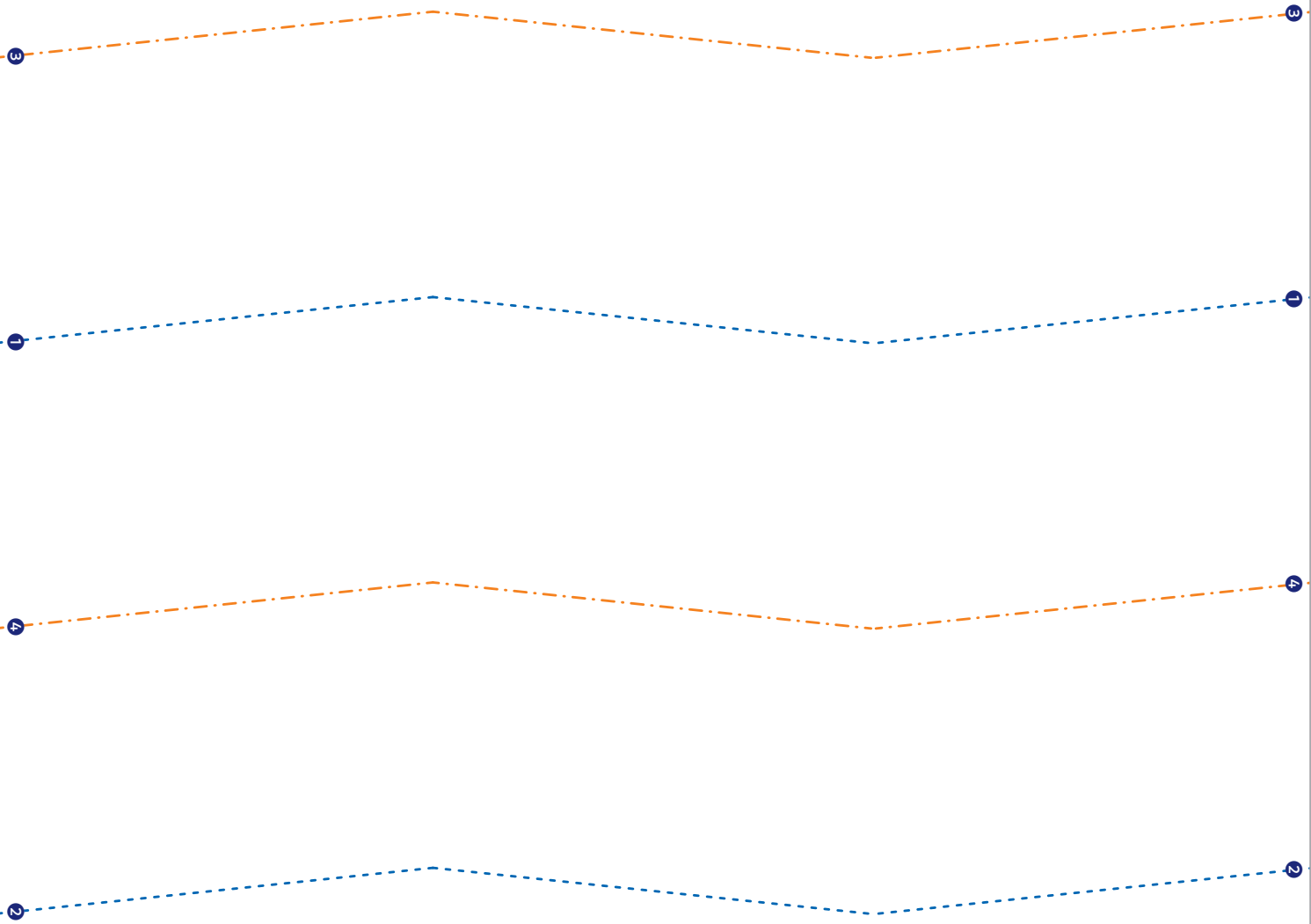

つかいかた・解説 ▶ P.38～39

▼コイン

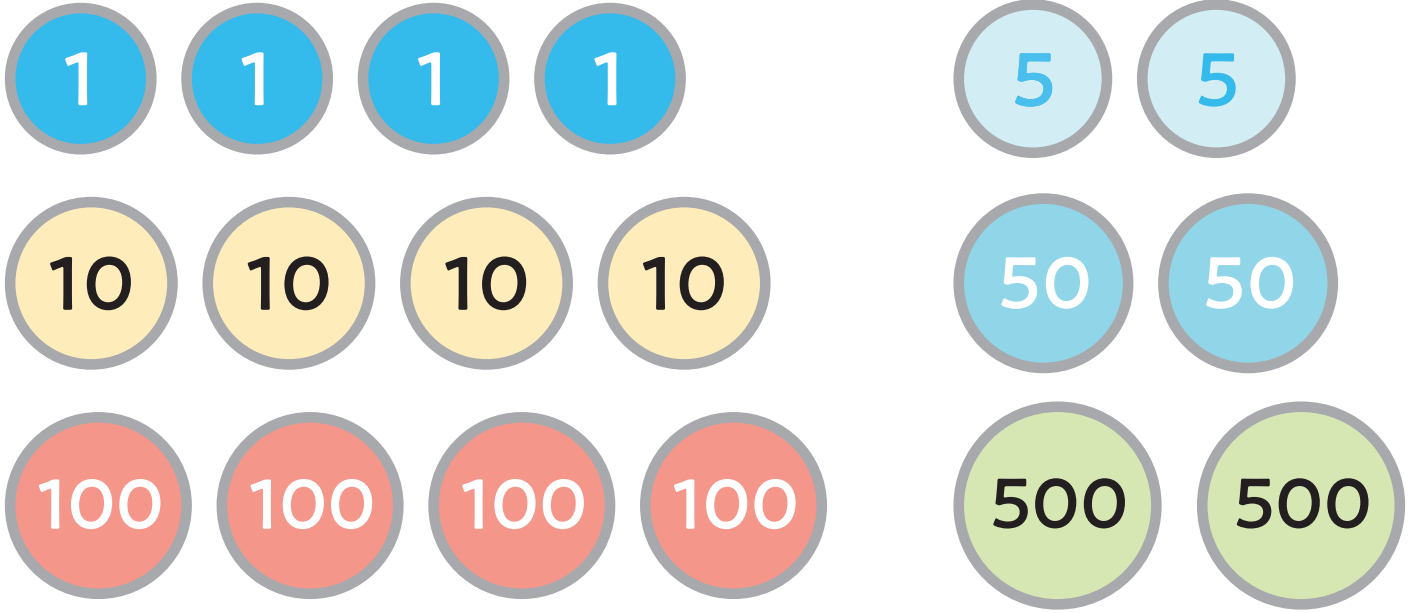

▼おさつ

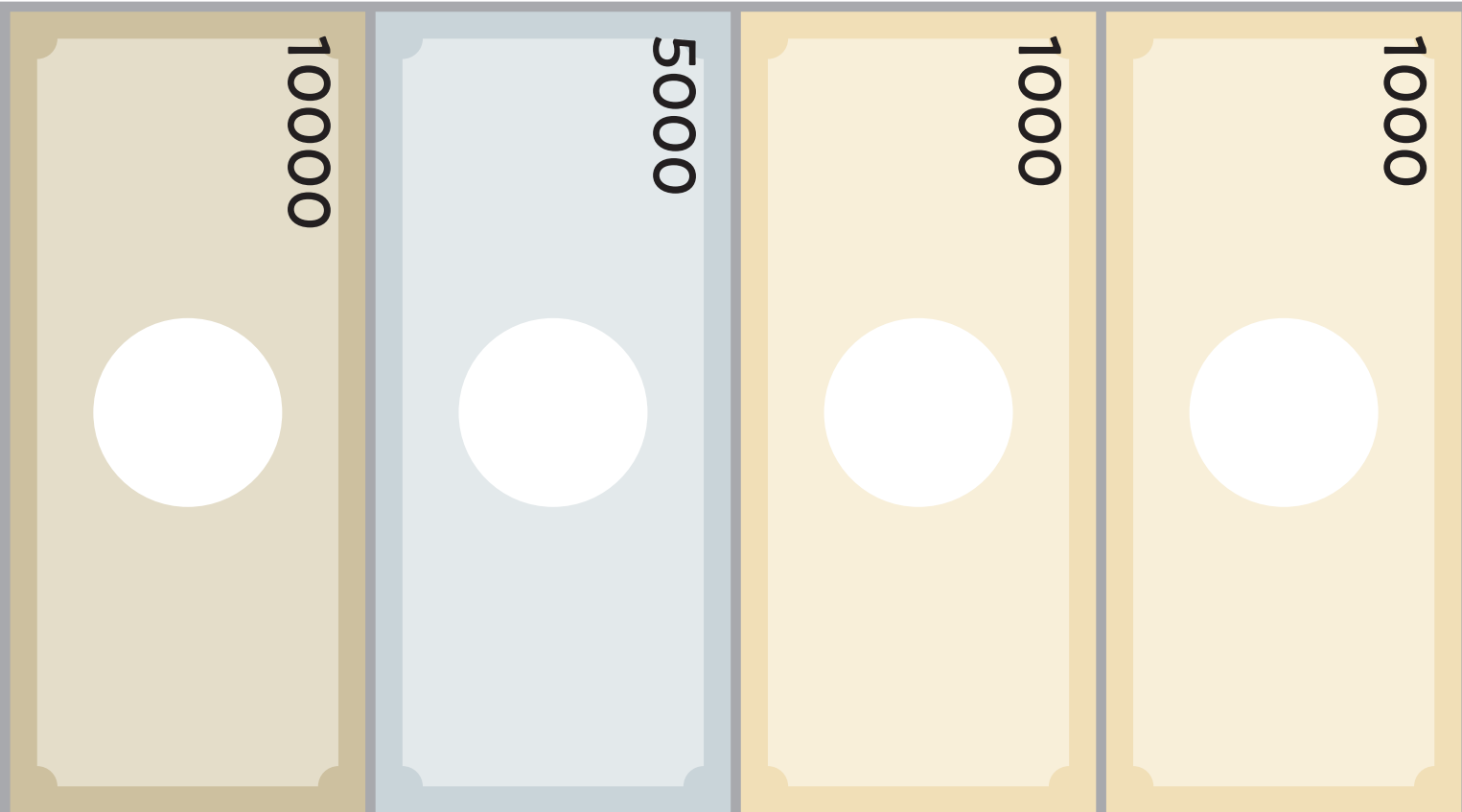

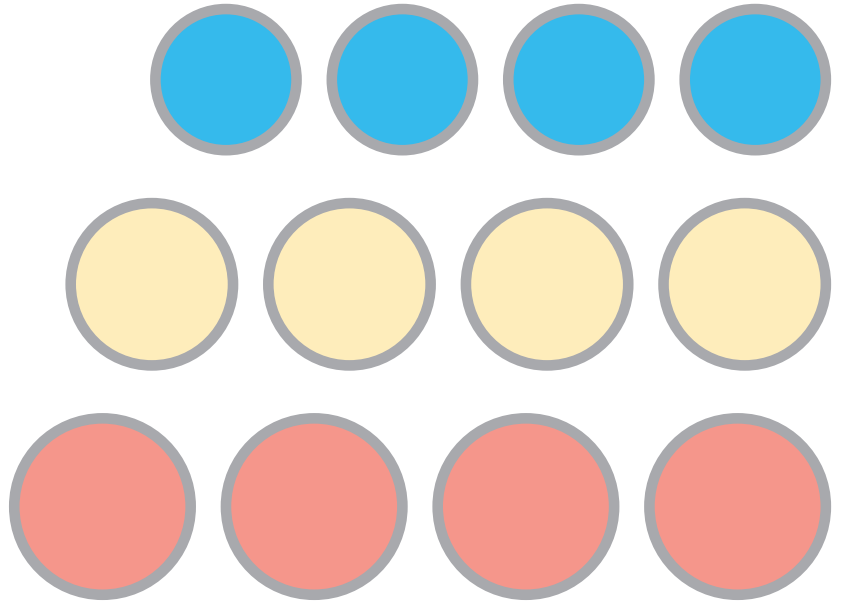
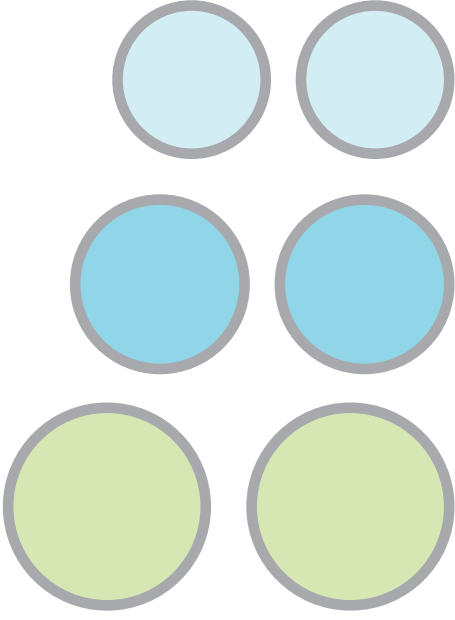

1000

1000

5000

10000

つかいかた・解説 ▶ P.40～41

▼おにぎり



てに しおをつける



ごはんを てに のせる



しゃけを ごはんに 入れる



ごはんを にぎる



のりを まく

▼サンドイッチ

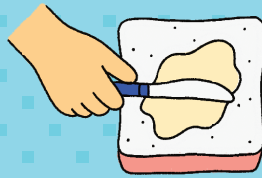

パンに バターを ぬる



レタスを のせる

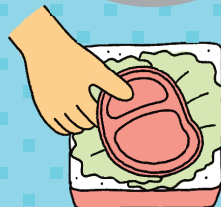

ハムを のせる



チーズを のせる



パンを のせる

▼???

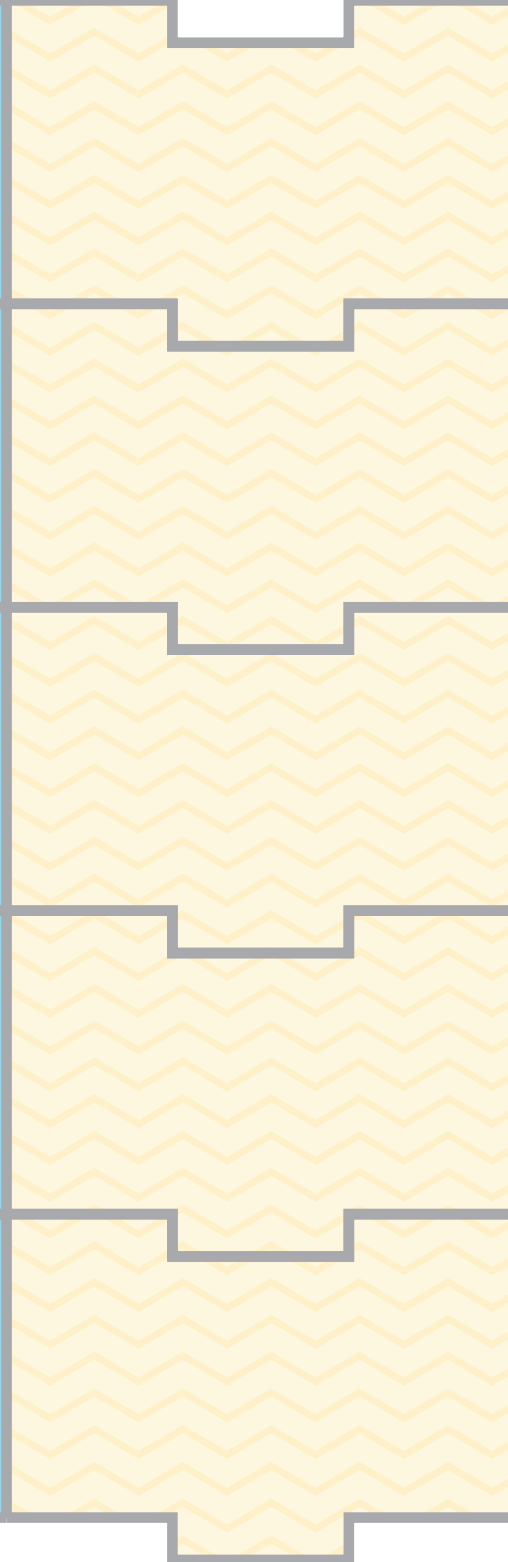

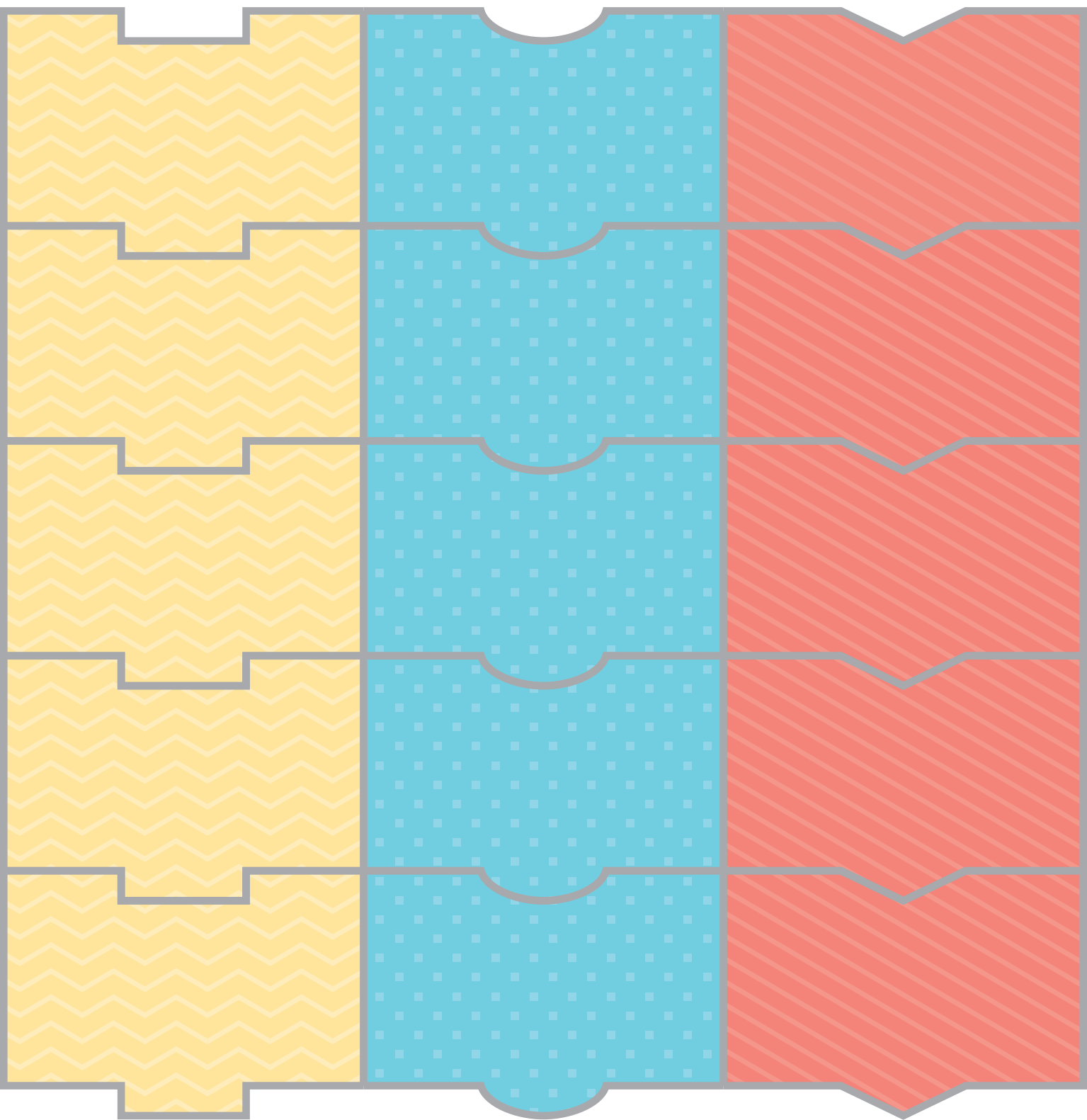

つかいかた・解説 ▶ P.42～43

あんごうひょう①

0	9	8	7	6	5	4	3	2	1	
わ	ら	や	ま	は	な	た	さ	か	あ	1
を	り		み	ひ	に	ち	し	き	い	2
ん	る	ゆ	む	ふ	ぬ	つ	す	く	う	3
ゝ	れ		め	へ	ね	て	せ	け	え	4
。	ろ	よ	も	ほ	の	と	そ	こ	お	5

に→52 べ→64 04

ひみつの メッセージカード①

_____ へ

1 もじめ	2 もじめ	3 もじめ	4 もじめ	5 もじめ	6 もじめ	7 もじめ	8 もじめ
<input type="text"/>	<input type="text"/>	<input type="text"/>	<input type="text"/>	<input type="text"/>	<input type="text"/>	<input type="text"/>	<input type="text"/>

*あんごうひょう①を つかって よんでね。

_____ より

あんごうひょう②

0000	1001	1000	0111	0110	0101	0100	0011	0010	0001	
わ	ら	や	ま	は	な	た	さ	か	あ	0001
を	り		み	ひ	に	ち	し	き	い	0010
ん	る	ゆ	む	ふ	ぬ	つ	す	く	う	0011
ゝ	れ		め	へ	ね	て	せ	け	え	0100
。	ろ	よ	も	ほ	の	と	そ	こ	お	0101

け→00100100 ぶ→01100011 00000101

ひみつの
メッセージ
カード②

1 もじめ	<input type="text"/>	<input type="text"/>	<input type="text"/>	<input type="text"/>	<input type="text"/>	<input type="text"/>	<input type="text"/>
2 もじめ	<input type="text"/>	<input type="text"/>	<input type="text"/>	<input type="text"/>	<input type="text"/>	<input type="text"/>	<input type="text"/>
3 もじめ	<input type="text"/>	<input type="text"/>	<input type="text"/>	<input type="text"/>	<input type="text"/>	<input type="text"/>	<input type="text"/>
4 もじめ	<input type="text"/>	<input type="text"/>	<input type="text"/>	<input type="text"/>	<input type="text"/>	<input type="text"/>	<input type="text"/>
5 もじめ	<input type="text"/>	<input type="text"/>	<input type="text"/>	<input type="text"/>	<input type="text"/>	<input type="text"/>	<input type="text"/>

_____ へ
*あんごうひょう②を
つかって よんでね。

_____ より

